



REGIONE LOMBARDIA



RegioneLombardia

PROVINCIA DI MANTOVA



COMUNE DI
SAN GIOVANNI DEL DOSSO



DIOCESI DI MANTOVA

UFFICIO BENI CULTURALI ECCLESIASTICI

T 0376319511 F 0376224740

beniculturali@diocesidimantova.it

S. E. E. s.r.l.

Piazza Sordello, 15 - 46100 Mantova

RESPONSABILE DEL PROCEDIMENTO

Geom. Riccardo Pacchioni

PROPRIETA'

PARROCCHIA DI SAN GIOVANNI DEL DOSSO

PARROCO - LEGALE RAPPRESENTANTE: DON PAOLO AZZINI

Via Roma, 11 - 46020 San Giovanni del Dosso (MN) - Tel. 0386/757082

**INTERVENTI DI RESTAURO E CONSOLIDAMENTO STRUTTURALE
DELLA CHIESA PARROCCHIALE "SAN GIOVANNI BATTISTA"
DI SAN GIOVANNI DEL DOSSO (MN)
A SEGUITO DEGLI EVENTI SISMICI DEL MAGGIO 2012**

**PROGETTO ESECUTIVO
PROGETTO ARCHITETTONICO-STRUTTURALE**

RELAZIONI

DOCUMENTAZIONE FOTOGRAFICA

TAVOLA

R.07

SCALA

TIMBRO

PROGETTISTI

ING. ALBERTO MANI

ARCH. LUCIANO PASTORIO

ING. PAOLO RAVELLI

VIA A. SACCHI, 6 - 46100 MANTOVA

tel.: 0376 222683 - fax: 0376 750904 - e-mail: alberto.mani@studiotecnico.it

ARCH. MARTA FASOL

VIA D. MANIN, 9 - 37122 VERONA

cell.: 333 4619603 - fax: 045 4851277 - e-mail: info@emmeastudio.it



IMPIANTI MECCANICI

PER.IND. GIORGI LORENZO

VIA S. PERTINI, 2/C - 46020 PEGOGNAGA (MN)

cell.: 338 4253839 - fax: 0376 507917 - e-mail: lorenzogiorgi@interfree.it

IMPIANTI ELETTRICI

ING. ALLEGRETTI DARIO

VIA ROMA, 9 - 46020 PEGOGNAGA (MN)

tel.: 0376 550176 - cell.: 335 6482529 - e-mail: info@darioallegretti.it



RILIEVI



POLITECNICO DI MILANO - POLO TERRITORIALE DI MANTOVA

Laboratorio di Ricerca Mantova - **Hesutech group** (Heritage Survey Technology) - Dipartimento A.B.C.

Data

Giugno 2016

IMMAGINI DEGLI ESTERNI DELLA CHIESA DI SAN GIOVANNI BATTISTA

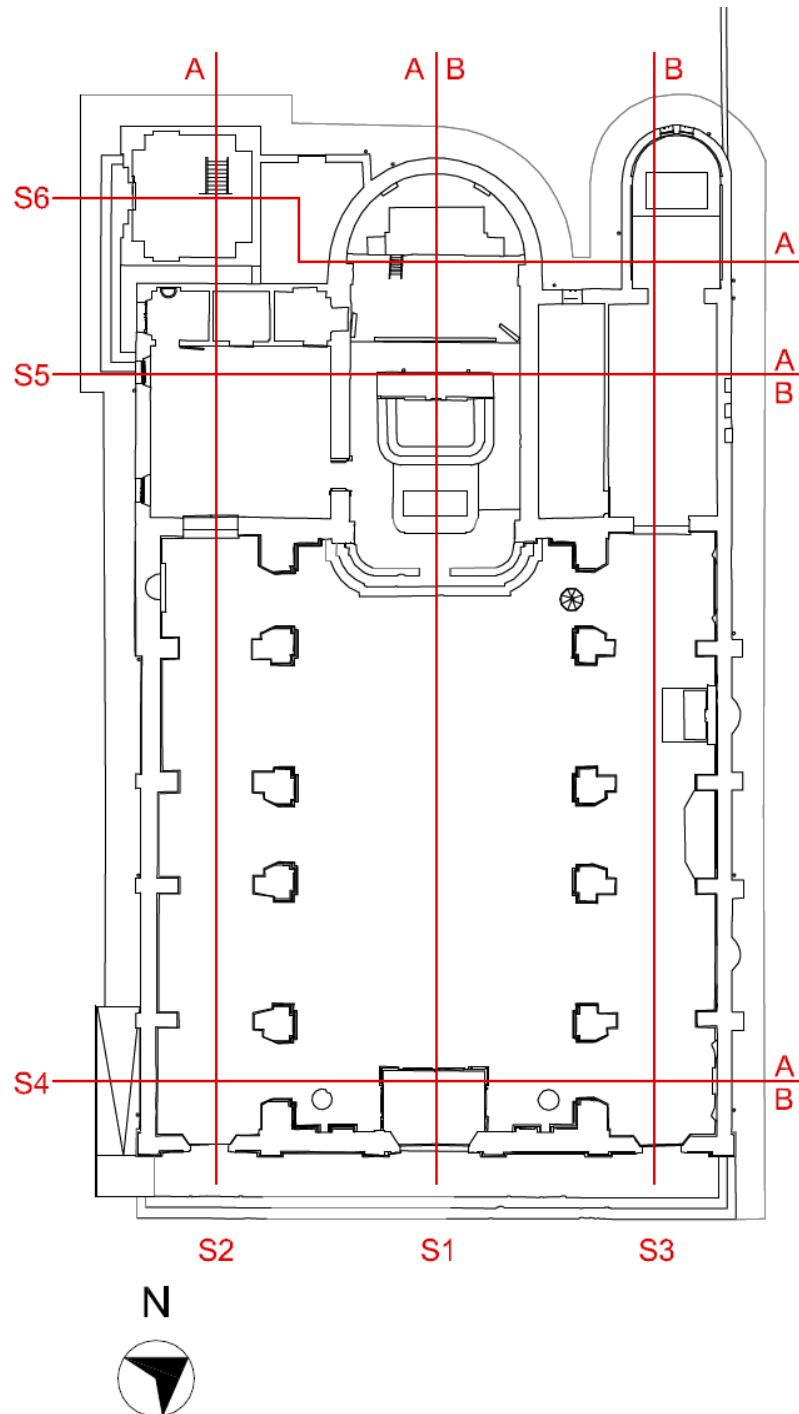



Ante sisma 2012



ante sisma 2012





28 maggio 2012



28 maggio 2012



28 maggio 2012



28 maggio 2012



+





Prospetto nord



Prospetto sud



Prospetto est

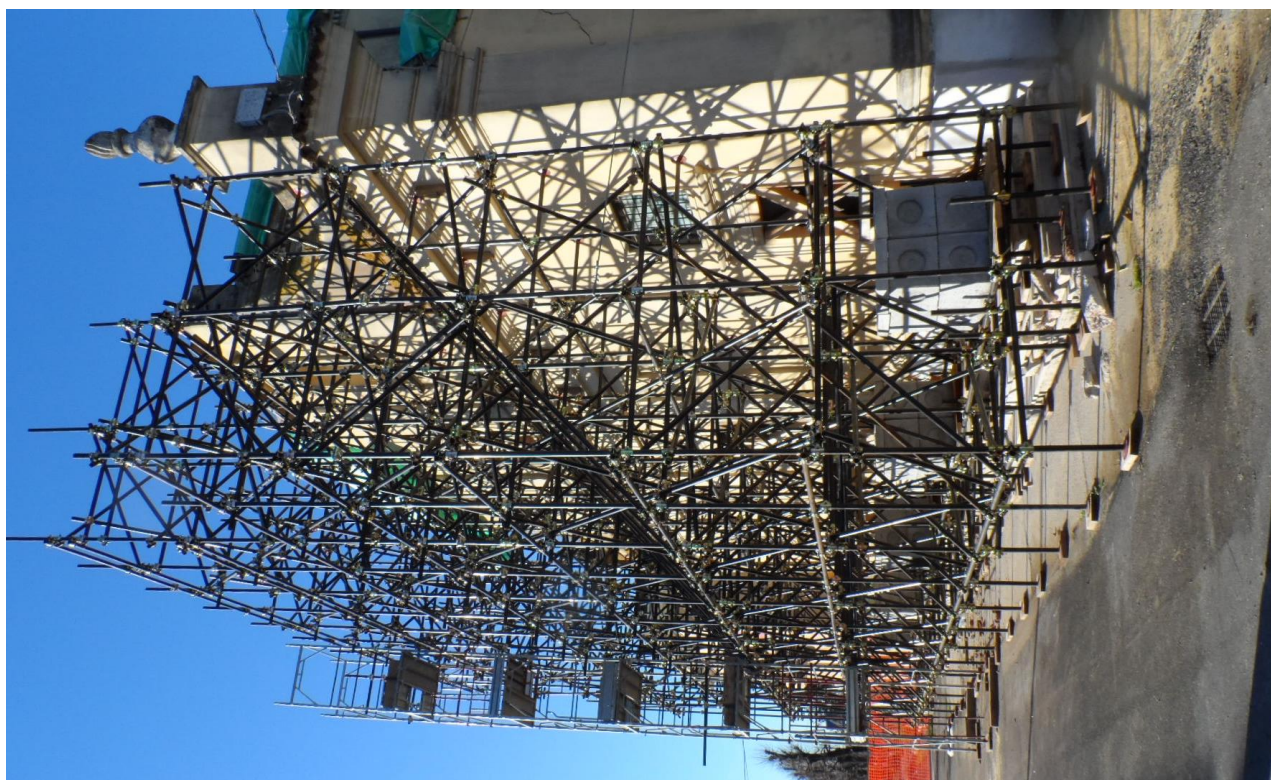



Prospetto ovest





Particolari lato sud



Particolari lato sud



Prospetto nord



Particolare prospetto nord



Particolare prospetto nord

IMMAGINI DEGLI INTERNI DELLA CHIESA DI SAN GIOVANNI BATTISTA

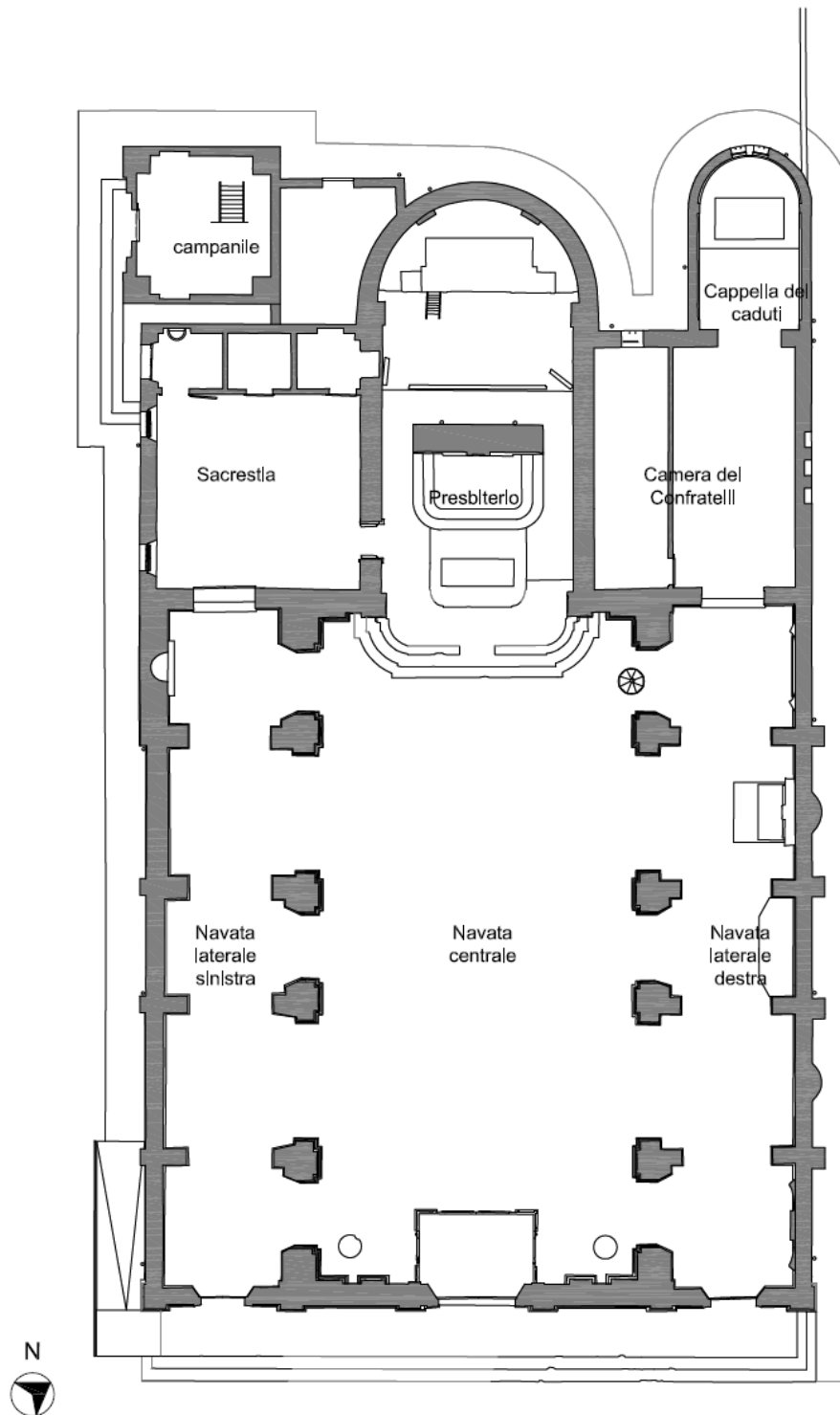



Lato ingresso

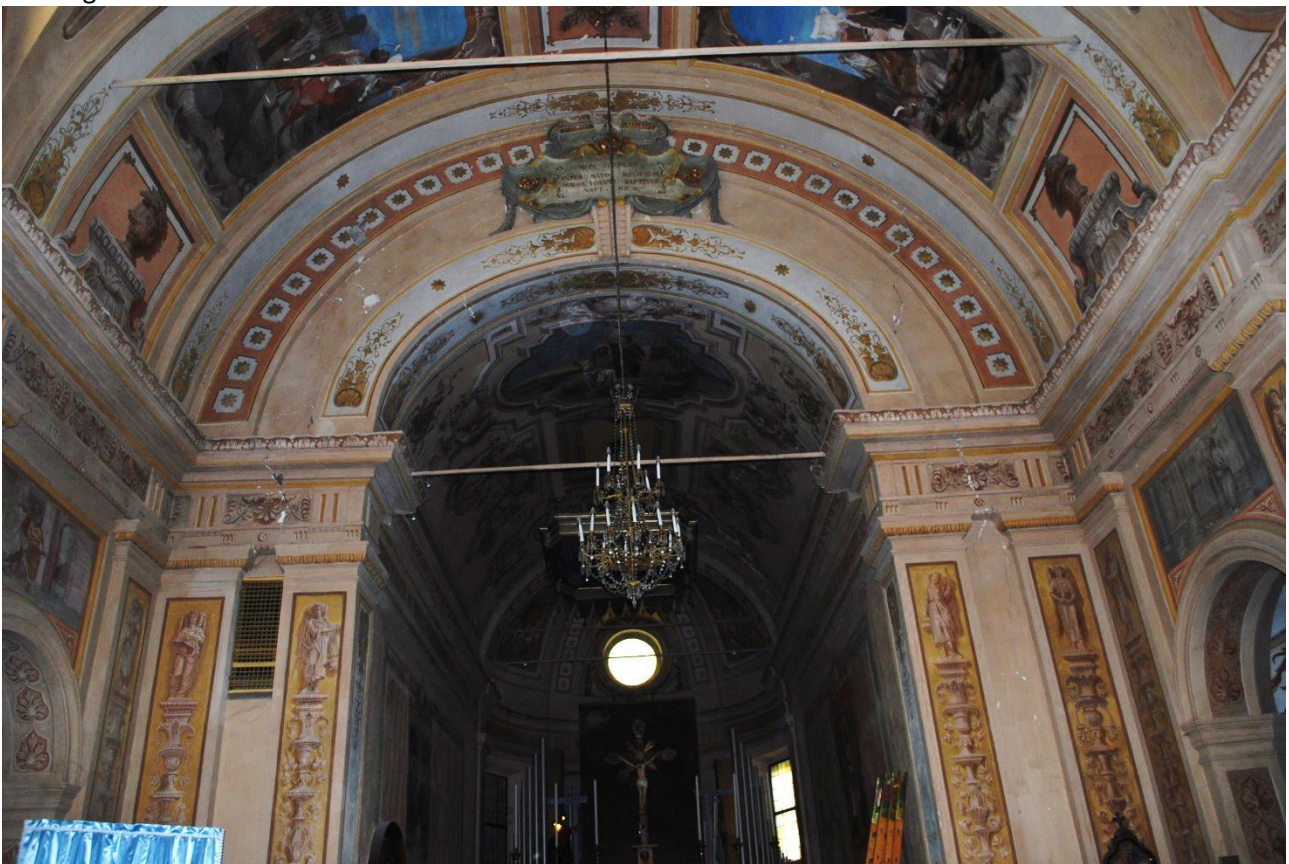

Lato altare









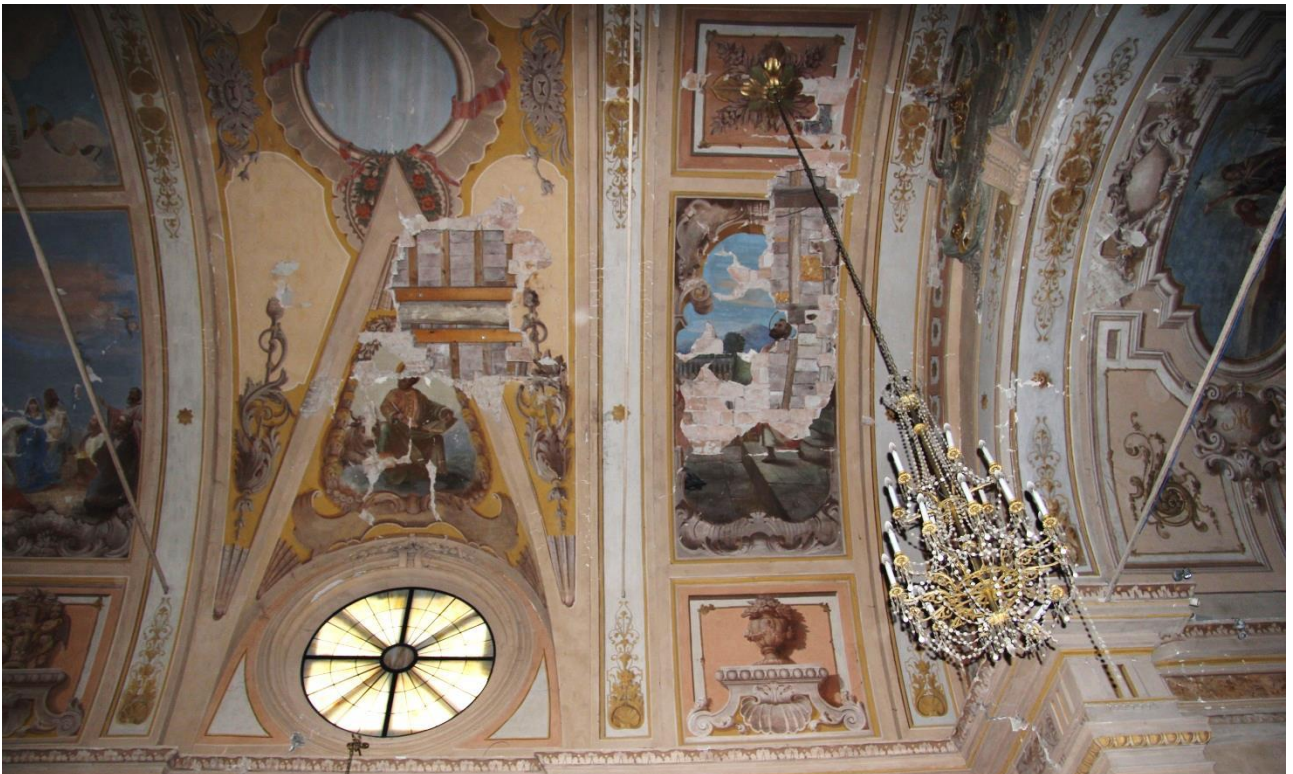













+

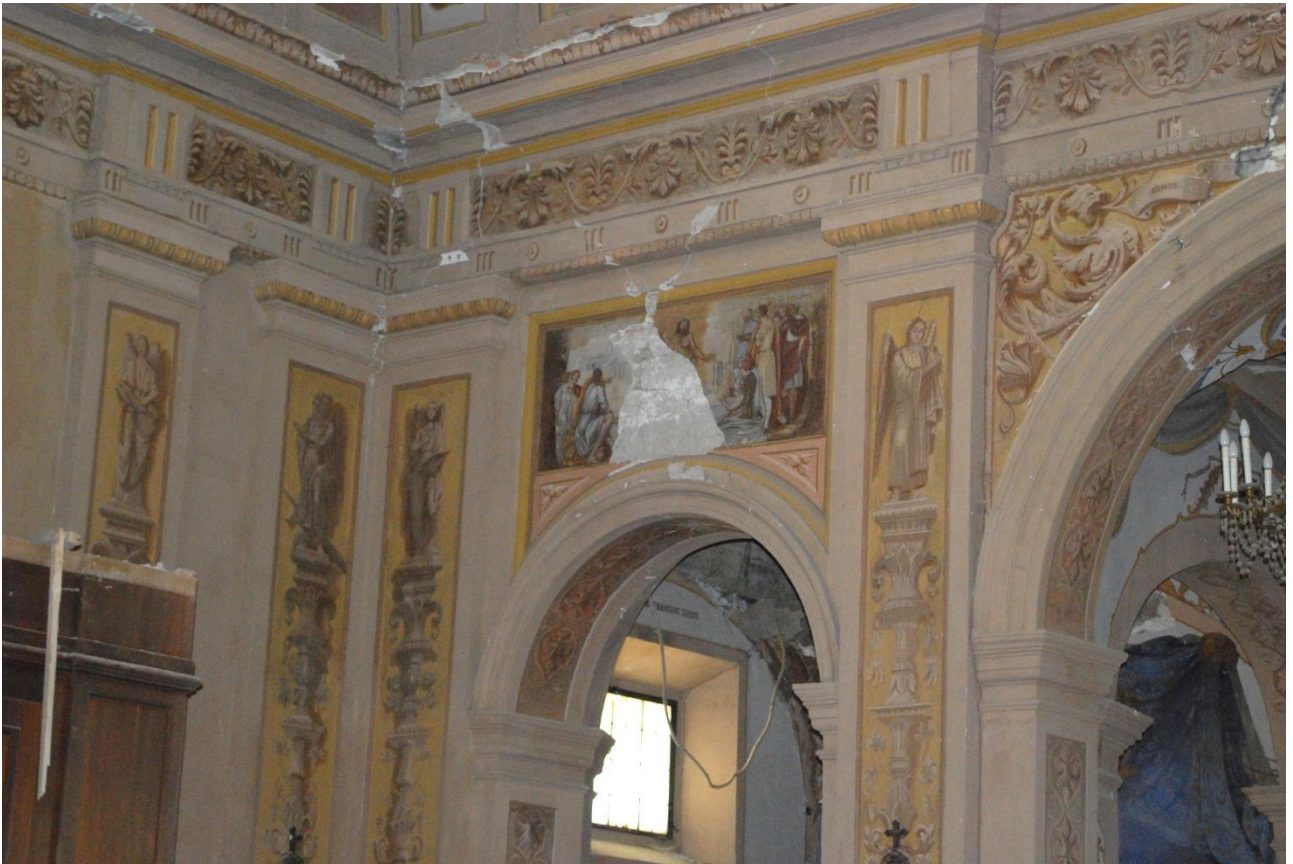

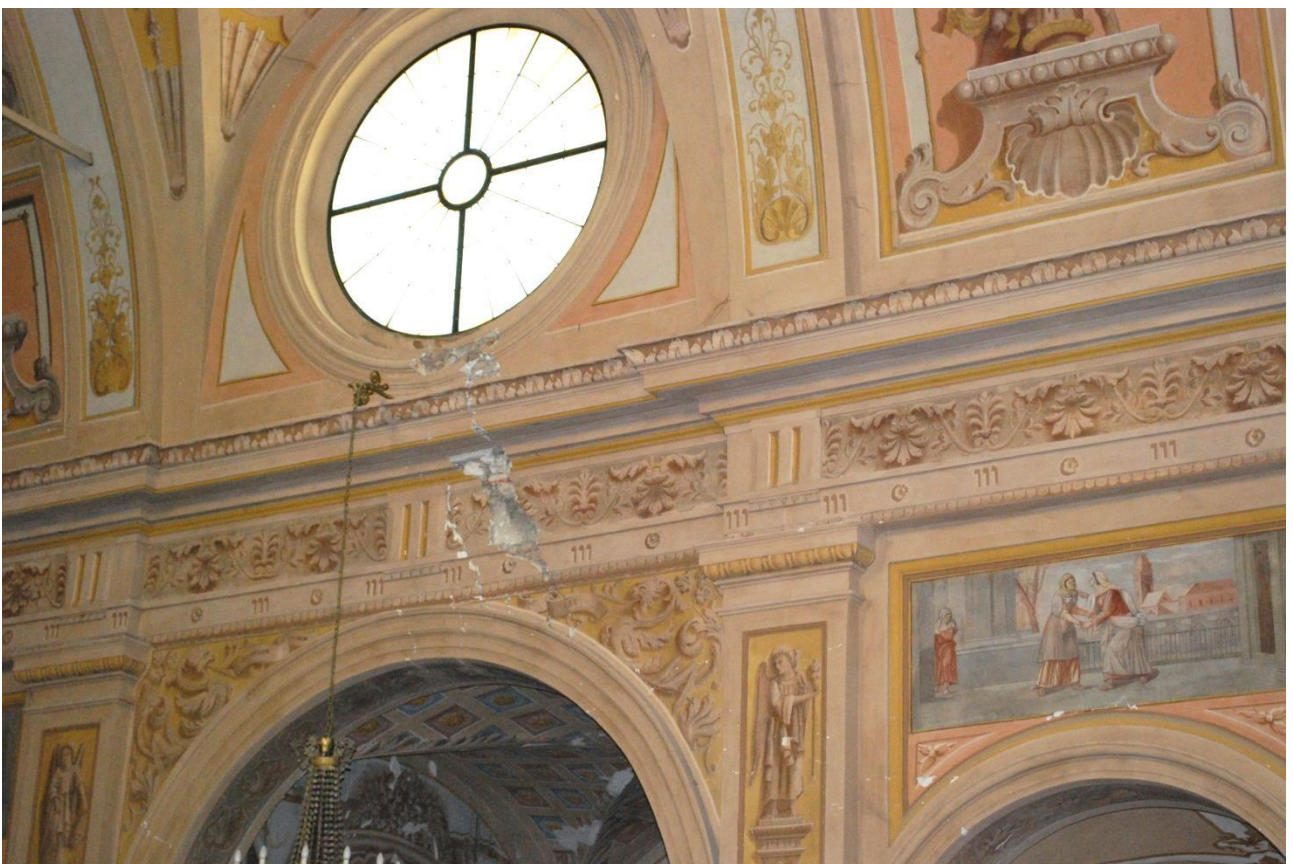























Solaio Camera dei Confratelli



Cappella dei caduti



Copertura presbiterio



Copertura presbiterio



Copertura presbiterio



Copertura presbiterio



Copertura presbiterio



Copertura presbiterio



Copertura Camera dei Confratelli



Copertura Camera dei Confratelli